

Újraélesztés



DR. RADNAI MÁRTON

ORSZÁGOS MENTŐSZOLGÁLAT

MAGYAR LÉGIMENTŐ NONPROFIT KFT.

Túlélési lánc

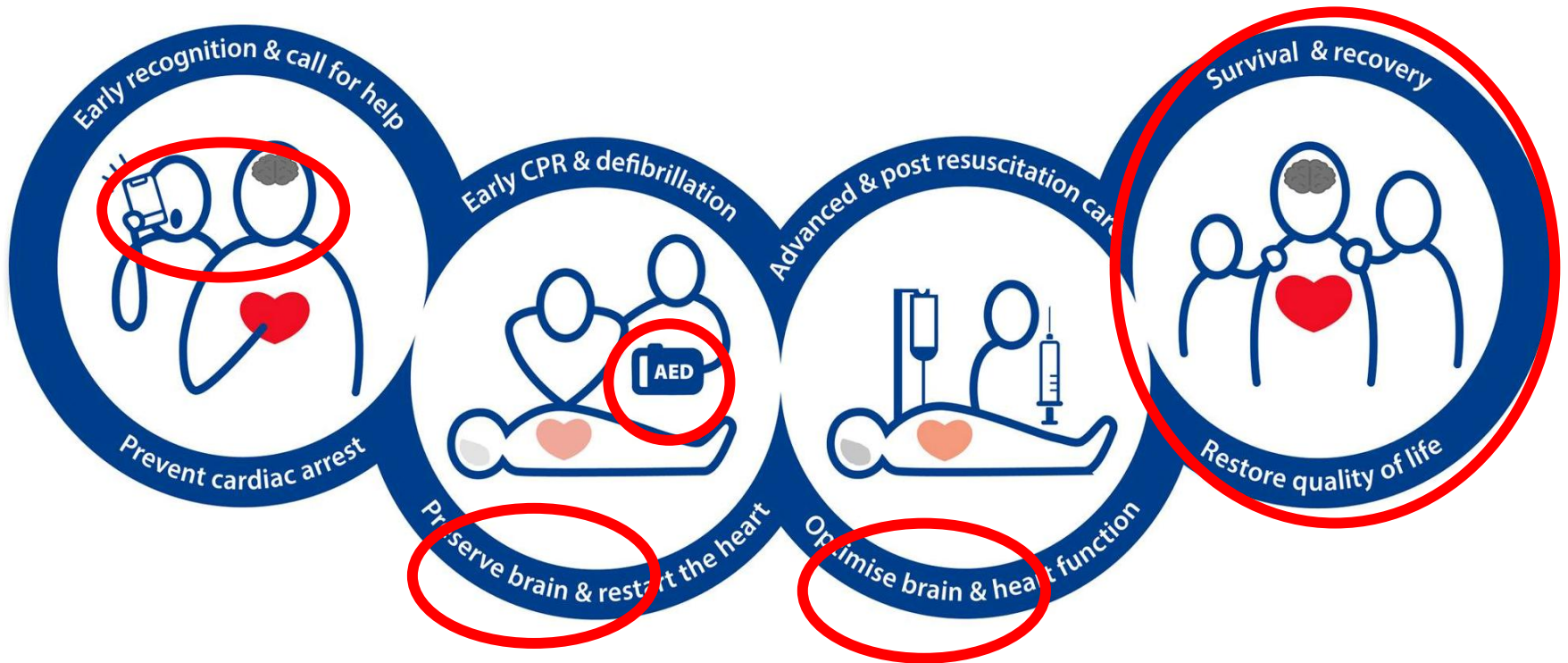

Folyamat

Univerzális BLS algoritmus

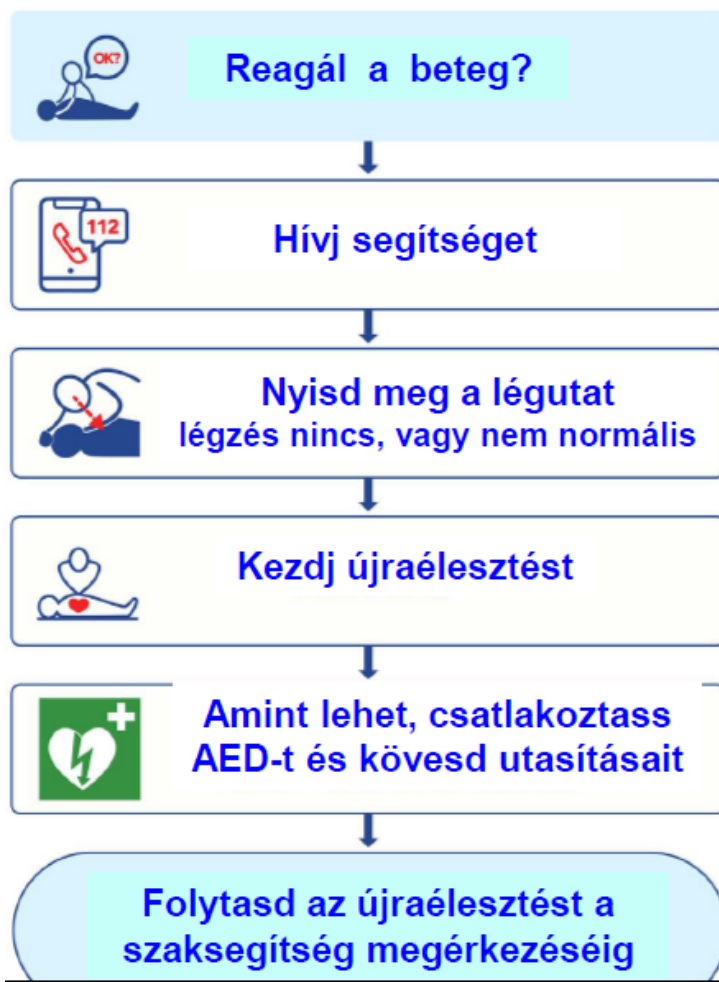

ERC 2025

Azonnal hívj segítséget

kórházon kívül

- a telefont kihangosítani
- légzésvizsgálat
- ha bizonytalan vagy, a mentésirányító segít
- kövesd a tanácsait

kórházban

Kezdj újraélesztést

felnőtt

ha BLS-t nem tanultál

- csak mellkaskompressziók

ha BLS-t tanultál

- CPR 30:2

gyermek



Vizsgálat

Univerzális BLS algoritmus



Reagál a beteg?

- ▶ Megszólít, megráz (Jó napot!
Hogy van?)
- ▶ Eszméletet vizsgálata
- ▶ Ha reagál:
 - Hagyd abban a pozícióban,
ahogy találtad!
 - Próbáld meg rájönni, mi
történt!



Hívj segítséget!

Univerzális BLS algoritmus



Reagál a beteg?



Hívj segítséget

- ▶ Kolléga, járókelő
- ▶ 112



Hívj segítséget!

Univerzális BLS algoritmus



Reagál a beteg?



Hívj segítséget

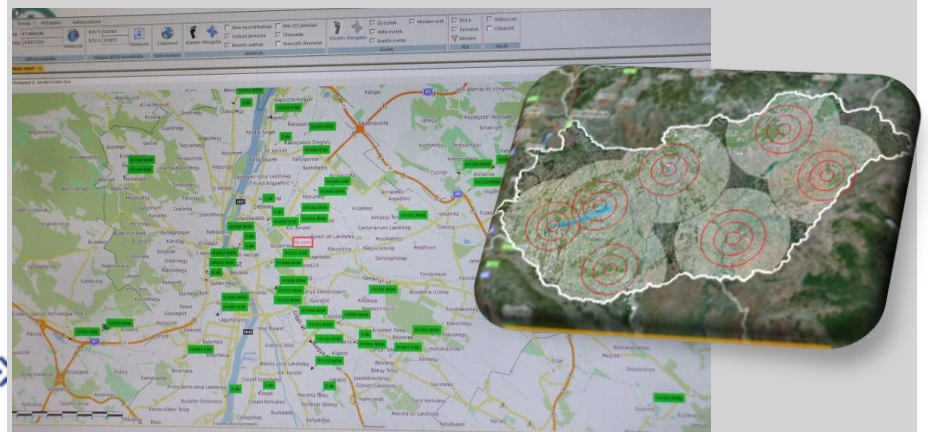

- ▶ Segélyhívó: 112
- ▶ Hol történt?
- ▶ Mi történt?
- ▶ Ki jelenti?
- ▶ Beteg(ek) száma, állapota?
- ▶ Elérhetőség?
- ▶ Vonalban marad! Kövesd a diszpécser utasításait!



Hívj segítséget!



Légzés vizsgálata

Univerzális BLS algoritmus



Reagál a beteg?



Hívj segítséget



Nyisd meg a légutat
légzés nincs, vagy nem normális

- ▶ Légút felszabadítása, fej hátrahajtása
- ▶ Nézd, hall, érez
- ▶ Hiánya a **KERINGÉSMEGÁLLÁSSAL** egyenértékű jel

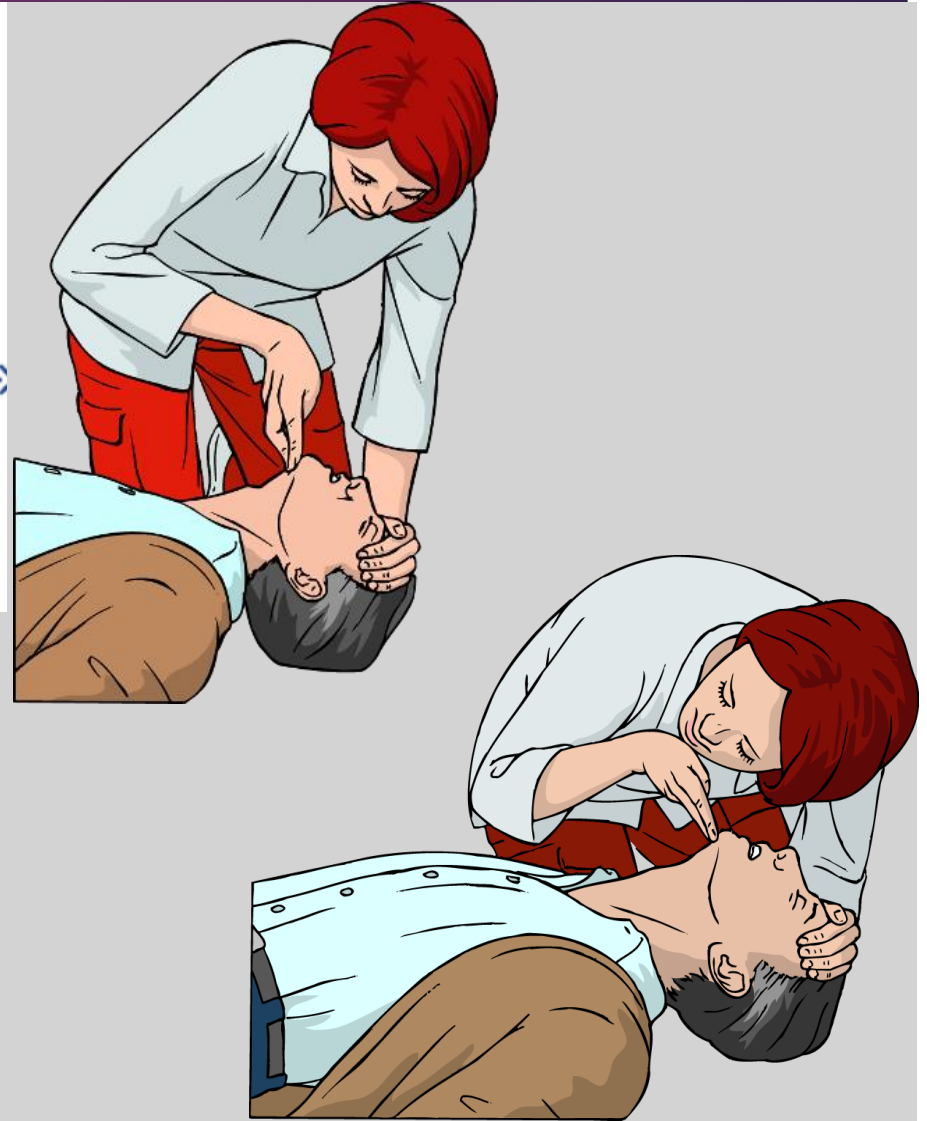

Melkaskompresszió

Univerzális BLS algoritmus

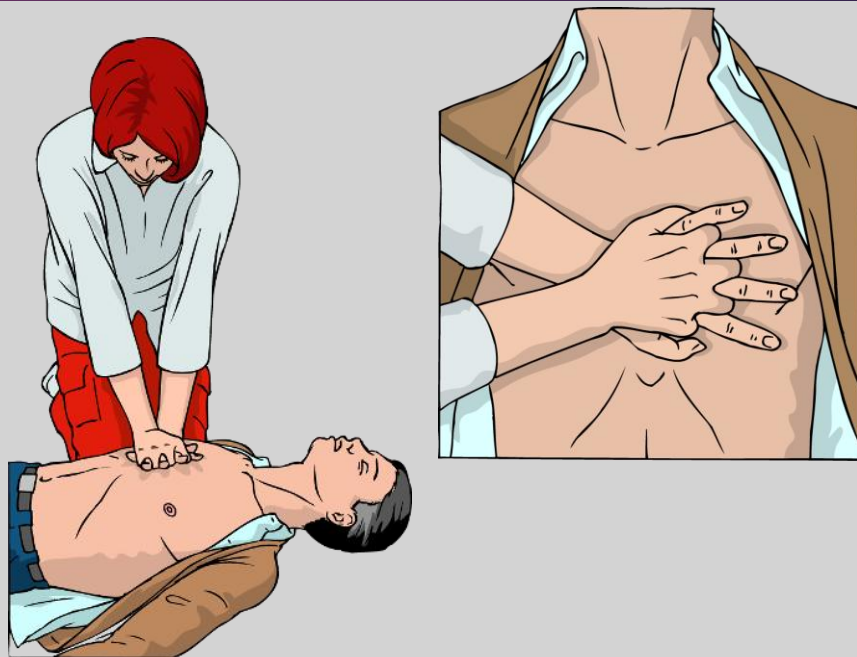

- ▶ Folyamatosan!
- ▶ Frekvencia: 100 – 120 / perc
- ▶ Mélység: 5-6 cm
- ▶ Lenyomás - felengedés

Újraélesztés - AED

Univerzális BLS algoritmus

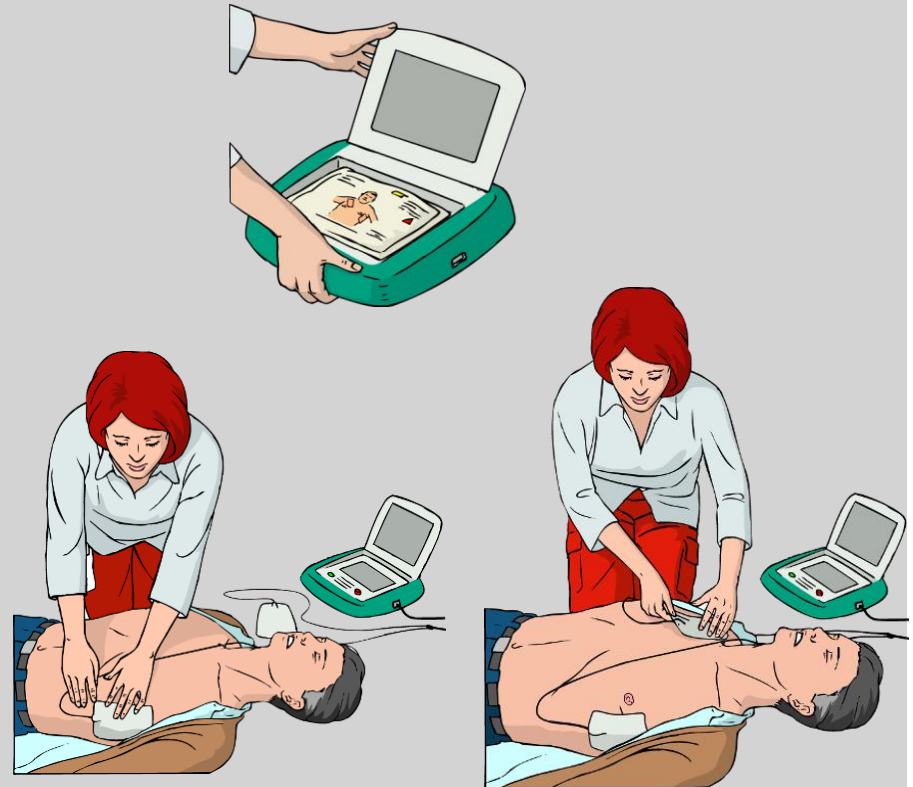

1. kapcsolod be az AED-t!

Néhány AED magától is
bekapcsol, ha kinyitod a
fedelét

bekapcsol, ha kinyitod a

2. Helyezd fel az elektródákat a betegre!

Újraélesztés - AED

Univerzális BLS algoritmus

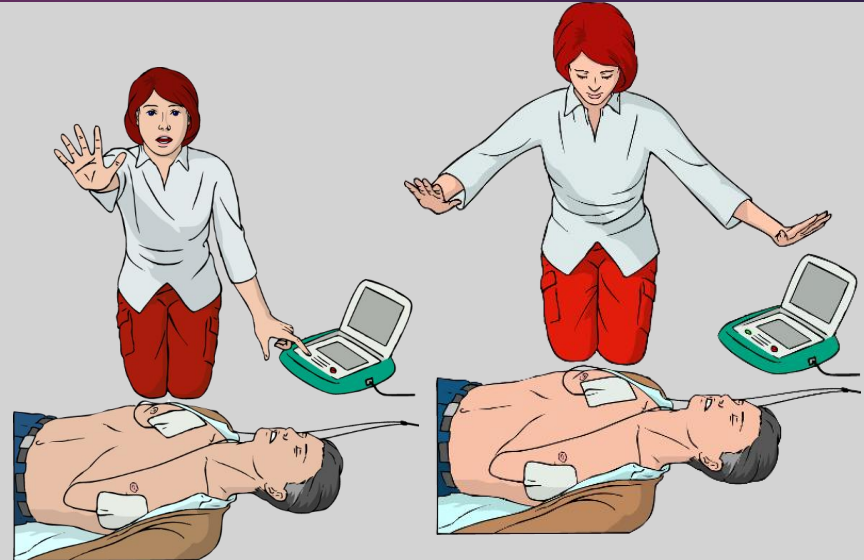

3. az AED minden teendőt elmond

Ritmusanalízis alatt senki ne érjen a beteghez

4. Ha sok leadása javasolt: senki ne érjen a beteghez!

Sokk gomb megnyomása, majd mellkaskompresszió folytatása.

5. Ha sok leadása nem javasolt, mellkaskompresszió folytatása.

Meddig csináljuk?

